Купить квартиру за 10 000 000 рублей на Оренбург г., Центральный, Яицкая ул., д.1/2

Оренбургская область, Оренбург г., Центральный, Яицкая ул., д.1/2

10 000 000 Р
105 263Р за м^2

95.00 м^2	66.70 м^2	13.00 м^2	3 из 12
Общая	Жилая	Кухня	Этаж

ПРЕДЛАГАЕМ ВАШЕМУ ВНИМАНИЮ БОЛЬШУЮ СВЕТЛУЮ ТРЕХКОМНАТНУЮ КВАРТИРУ, расположенную в самом центре г. Оренбурга! КВАРТИРА ВАШЕЙ МЕЧТЫ ЖДЕТ ВАС!!! РАССМОТРИМ ОБМЕН НА 1-2 К.КВ С ДОПЛАТОЙ В ЛЮБОМ РАЙОНЕ ГОРОДА!!! ОБРАТИТЕ ВНИМАНИЕ, ДОМ НАХОДИТСЯ ВНЕ ЗОНЫ ПОДТОПЛЕНИЯ!!! ДОКУМЕНТЫ: - Проверено юристами компании. - Подходит ипотека различных банков, принимаем все виды сертификатов, наличный расчет. - 1 взрослый собственник - в собственности более 5 лет, вся сумма в договоре - без обременений в виде банков и опеки - БЫСТРЫЙ выход на сделку, документы все готовы! КВАРТИРА находится на комфортном 3 этаже нового кирпичного дома 2016 года постройки, что обеспечит вам хорошую шумо и теплоизоляцию. Общая площадь квартиры 95,6 кв.м (без учета двух лоджий, а это дополнительные 7,27 кв.м). Плюсов у квартиры много: - Уникальная планировка распашонка с изолированными комнатами, предоставляющая каждому члену семьи личное пространство. - Великолепная просторная кухня 13,5 кв.м, с эксклюзивным кухонным гарнитуром выполненным на заказ и встраиваемой бытовой техникой (варочная поверхность, вытяжка, духовой шкаф), которая остается новым собственникам. Вся остальная мебель и техника остаются по договоренности. Из кухни есть выход на застекленную лоджию 4,31 кв.м. - Большая светлая гостиная ...

0 с 22.05.2025, обновлен 22.05.2025

Продавец: Собственник

Телефон: +79877722049

Характеристики

Количество комнат	3	Тип дома	кирпичный
Этаж	3	Этажей всего	12
Площадь жилая	66.70 кв. м	Площадь комнат	37.30 кв. м
Площадь кухни	13.00 кв. м		
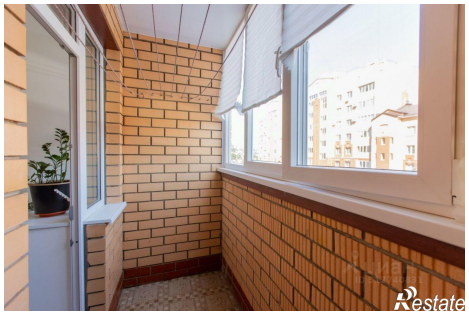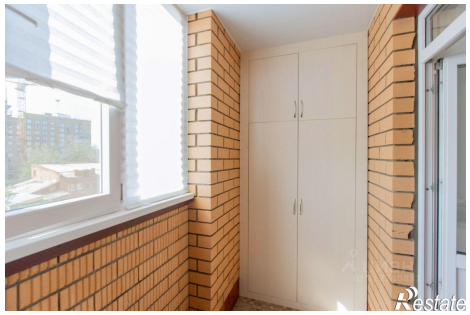
https://orenburgskaya-oblast.restate.ru/obj/prodazha-tryohkomnatnoy-kvartiri-orenburg-g-centralnyy-yaickaya-ul-d-1-2-18231945278/