Купить квартиру за 2 800 000 рублей на ул М.Жукова, 3

Оренбургская область, Кувандыкский район, Кувандык, ул М.Жукова, 3

2 800 000 Р
46 667Р за м^2

60.00 м^2	9.00 м^2	2 из 5
Общая	Кухня	Этаж

Продается 4 комнатная г. Кувандык, ул. М.Жукова, д. 3 Расположена на 2 этаже в панельном 5ти этажном доме. В подъезде светло и чисто, дружелюбные соседи. В квартире 2года назад сделан ремонт. Кухня с комнатой совмещена, перепланировка узаконена, батареи отопления чугунные. Газ и водоснабжение центральное. Также установлен водонагреватель, для комфорта, в случае отключения центрального горячего водоснабжения. Санузел совмещен. Имеется остеклённый балкон. Квартира светлая, тёплая. Район с развитой инфраструктурой, рядом школа, кофе, детский сад, остановка общественного транспорта в шаговой доступности, 15 минут пешком до центра. ВОЗМОЖНА ПОКУПКА ПО ИПОТЕКЕ, КОТОРУЮ МОЖЕМ ПОМОЧЬ ОФОРМИТЬ.

0 с 23.04.2025, обновлен 23.04.2025

Продавец: Собственник

Телефон: +79877712689

Характеристики

Количество комнат	4	Тип дома	монолитный
Этаж	2	Этажей всего	5
Площадь кухни	9.00 кв. м		

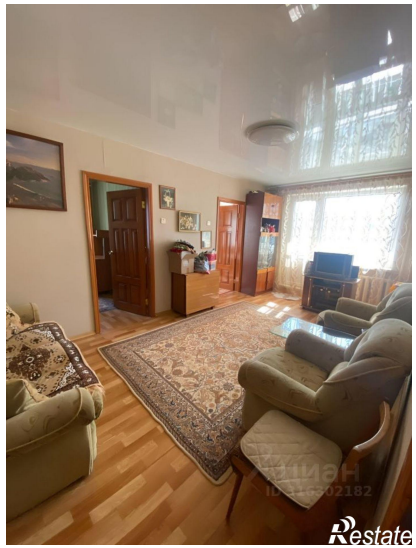

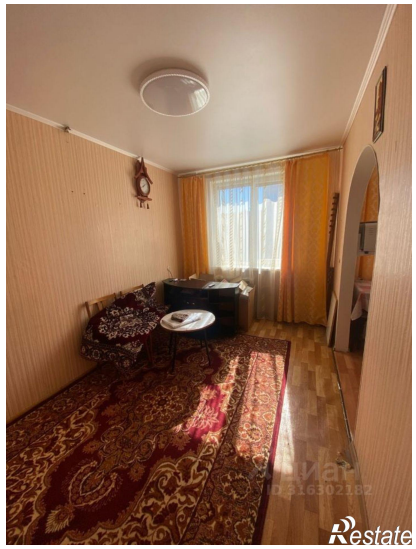
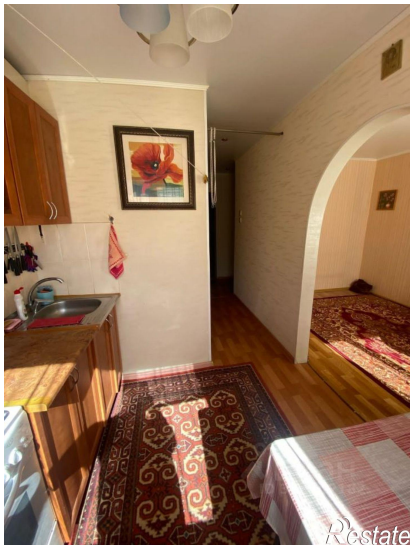
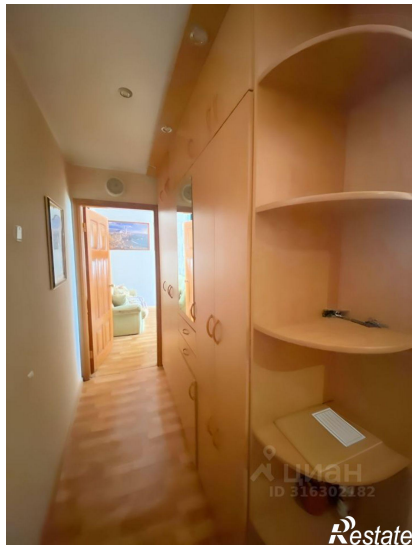

Restate

Restate