Купить дачу, дом, коттедж за 19 790 000 рублей на ул Солнечная, 29

Оренбургская область, Ивановка, ул Солнечная, 29

19 790 000 Р
82 458Р за м^2

240.00 м^2
Общая

Внимание новый объект!!!!! Продается уютный дом ЖК Экодолье С готовым ремонтом, очень тёплый и светлый Гостиная , кухня с выходом на веранду 2 спальни с гардеробом 2 этаж 1 спальня 1 этаж с гардеробом Сан.узел первый и второй этаж. Тёплый пол Высота потолка 2,9м Ремонт гармоничный, выполнен в одной цветовой гамме Гараж,сухой погреб. Участок больше 7 соток Шикарная баня на дровах и комната отдыха Ухоженный и облагороженный Фруктовые деревья (груши, яблони, в том числе колоновидные , сливы, абрикосы, вишни) Кустарники Рядом парковая зона парк Солнечный!В шаговой доступности остановка, магазин и садик. Асфальтированная дорога Всё делали для себя и с любовью Обременений нет Документы готовы к сделке Отвечу на все вопросы по телефону Помогу с ипотекой!!!!!

0 с 29.04.2025, обновлен 29.04.2025

Продавец: Собственник

Телефон: +79878502173

Характеристики

Этажей всего	2	Год постройки	2015
Наличие водоснабжения	да	Наличие канализации	да
Наличие электроснабжения	да	Материал дома	газобетон
Площадь участка	8.6 сот		

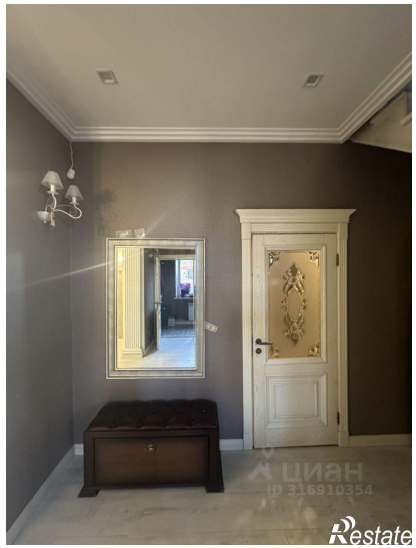
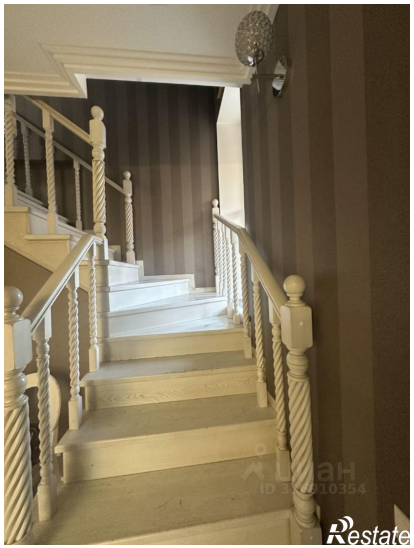

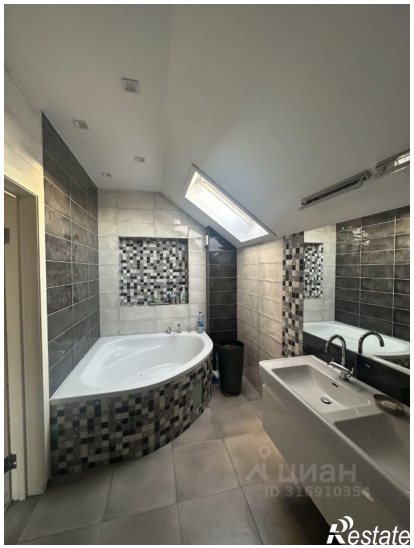
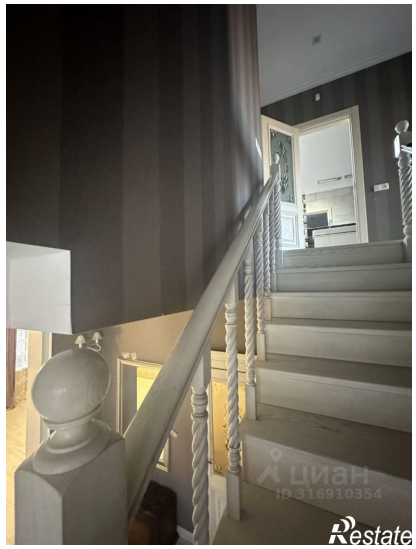
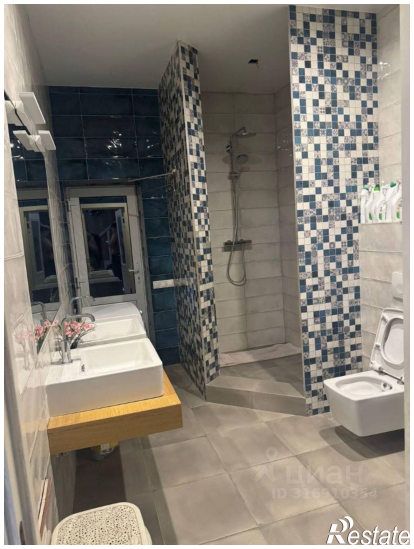
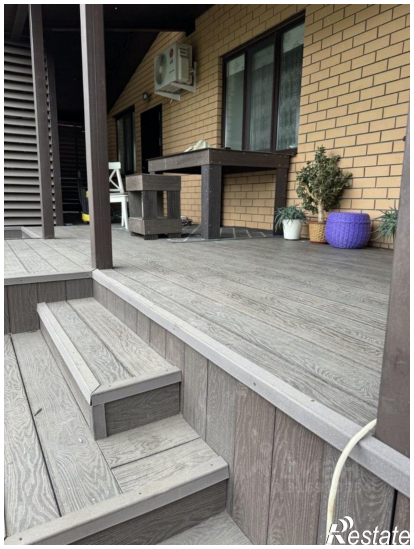

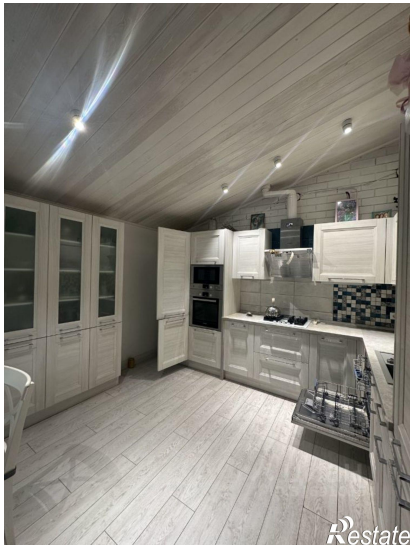
Restate

Restate